

# Saisir l'opportunité

## Le projet de séquestration du Carbone à l'Agence



**Agence régionale  
de mise en valeur des  
Forêts privées de l'Abitibi**

Septembre 2020

Par; Alain Shink, Président

# Avant de commencer!

- ▶ Qu'est-ce que l'Agence?



Agence régionale  
de mise en valeur des  
Forêts privées de l'Abitibi

# Avant de commencer!

- Une personne morale à but non lucratif
- Le mandat est d'orienter et de développer la mise en valeur des forêts privées par un soutien financier et technique.



# Avant de commencer!

## Les orientations stratégiques!

- ▶ La protection du patrimoine forestier
- ▶ La mise en valeur des forêts privées





# Avant de commencer!

- Près de 6 000 producteurs forestiers
- 520 000ha de lot privée



# Avant de commencer!

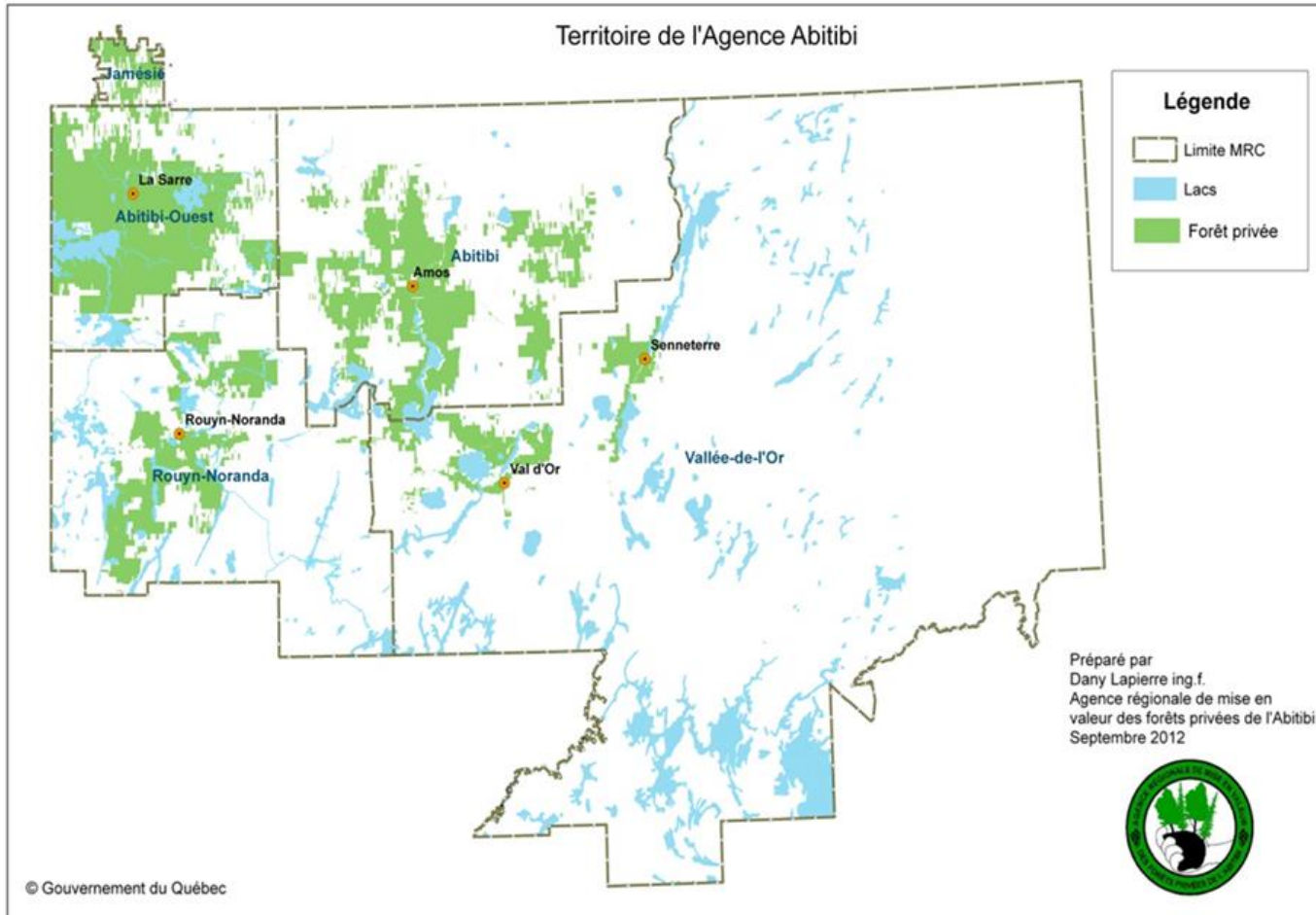

Agence régionale  
de mise en valeur des  
Forêts privées de l'Abitibi

# Avant de commencer!

- ▶ L'Agence subventionne les travaux en forêt privée;
  - Préparation de terrain
  - Reboisement
  - Entretien de plantation
  - Travaux commerciaux





# Préparation terrain; 1 250 ha/ans



Agence régionale  
de mise en valeur des  
Forêts privées de l'Abitibi



# Préparation de terrain en hiver



Agence régionale  
de mise en valeur des  
Forêts privées de l'Abitibi



# Reboisement (2,3M de plants)/ans





# Entretien de plantation; 650ha/ans





# Travaux commerciaux (500ha/ans)





# Éclaircie commerciale de plantation



# Conseillers forestiers accrédités



**GROUPEMENT FORESTIER  
COOPÉRATIF ABITIBI**



# État de la situation en Abitibi!

- ▶ Une augmentation de la récolte en forêt privée
- ▶ Possibilité de développement!
  - Possibilité forestière (2019)
    - Feuillus 50%
    - Résineux 60%



Agence régionale  
de mise en valeur des  
Forêts privées de l'Abitibi

# État de la situation en récolte!

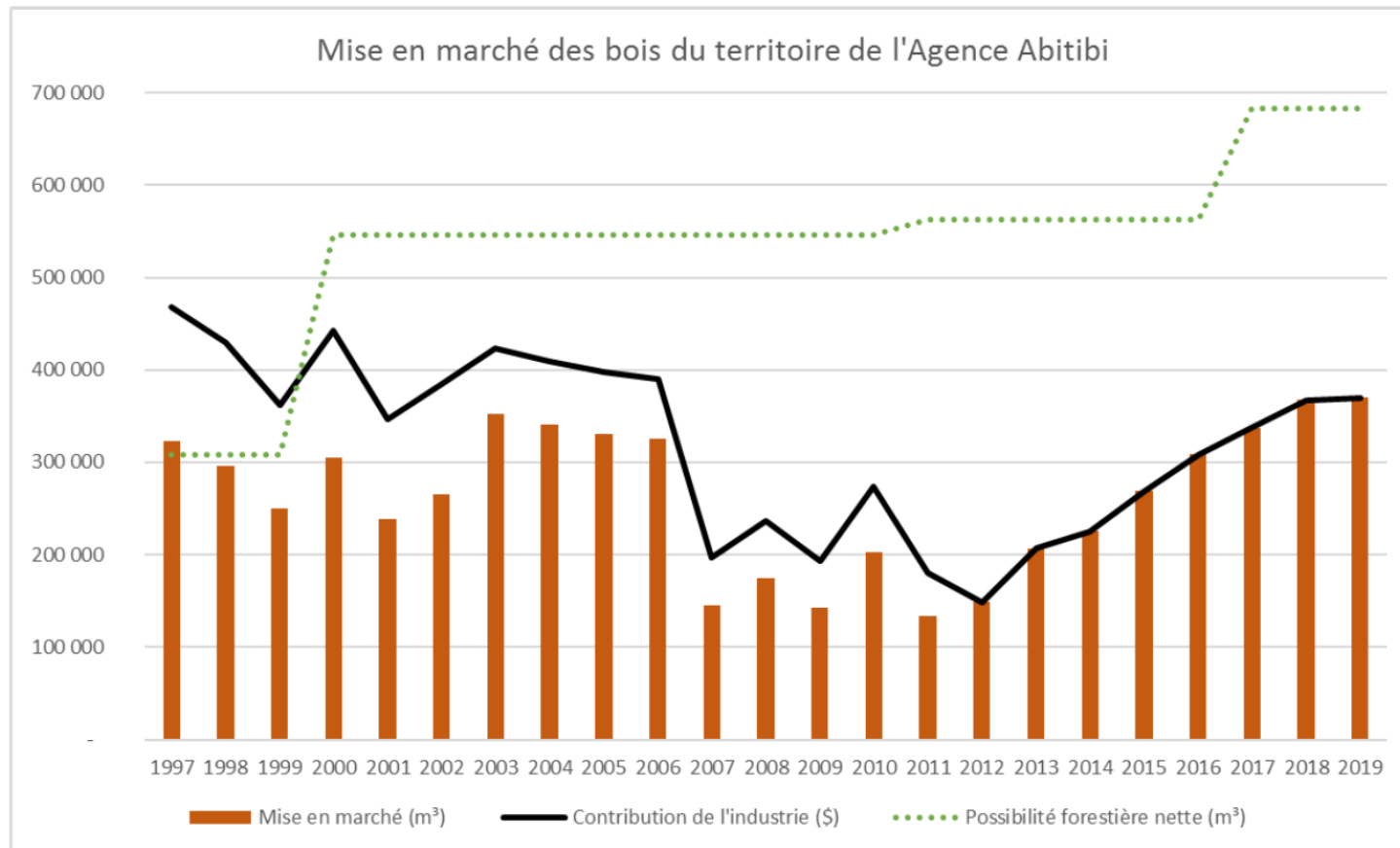

Agence régionale  
de mise en valeur des  
Forêts privées de l'Abitibi

# État de la situation en reboisement!

- ▶ Soutenir la possibilité forestière!
  - 800 000m<sup>3</sup>/an
- ▶ Reboiser 3 M de plants/an
  - Cible du PPMV de l'Agence



Agence régionale  
de mise en valeur des  
Forêts privées de l'Abitibi



# État de la situation long terme!

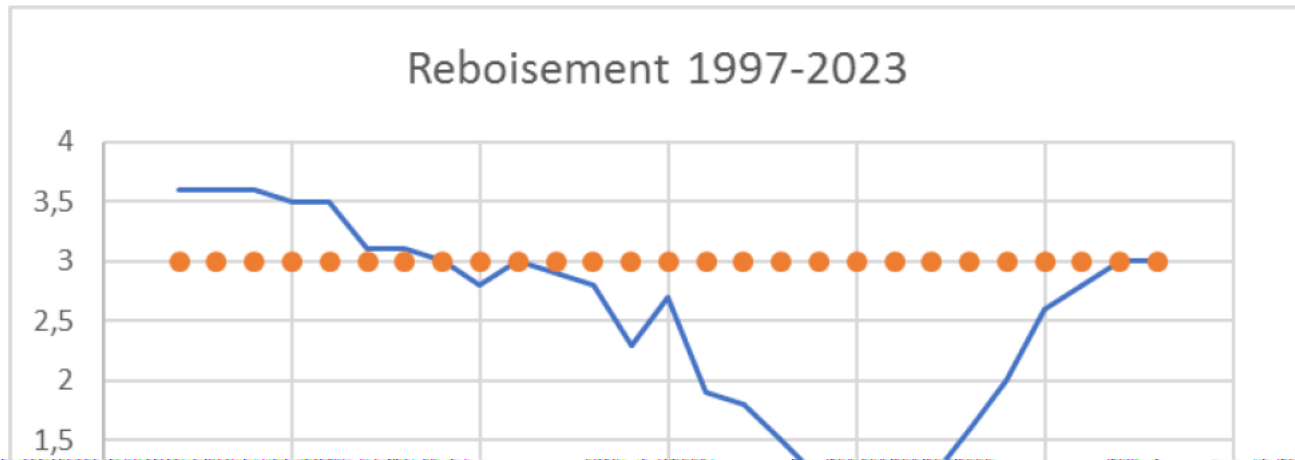

Agence régionale  
de mise en valeur des  
Forêts privées de l'Abitibi

# L'opportunité d'ha de friches

2017

Fonds du leadership pour une  
économie à faible émission de  
Carbone

FEFEC

*5 000 ha de friche! Qc*  
*2 315ha pour l'Abitibi!*



Agence régionale  
de mise en valeur des  
Forêts privées de l'Abitibi

# L'opportunité du carbone



Accueil Trouver votre SADC ou CAE Qui sommes-nous ? Médias English

Réseau des SADC +CAE

SERVICES PROJETS LOCAUX AIDE AUX ENTREPRENEURS COVID-19-FARR

Publication : 1 décembre 2017

Québec, le 2 décembre 2017 – Le Réseau des SADC (Société d'adaptation des entreprises) dévoile aujourd'hui son nouveau projet pilote. Crédits volontaire du carbone.



Par Elizabeth Nadeau  
enadeau@estrieplus.com

entreprises) est  
on au marché

Mardi, 8 décembre 2015

## Crédit carbone : un projet novateur lancé en Estrie

J'aime 29 Partager

Imprimer Envoyer



Carly Seney, directeur général de Forêt Hereford et Étienne Desmarais, président d'ECOTIERRA.



Agence régionale  
de mise en valeur des  
Forêts privées de l'Abitibi



# L'opportunité d'investissement

Les budgets dédiés à l'aménagement forestier en forêt privée ont longtemps été à la baisse



Agence régionale  
de mise en valeur des  
Forêts privées de l'Abitibi

# L'opportunité de financement

Pour soutenir la possibilité forestière de l'Abitibi, il faut trouver des sources de financement



Agence régionale  
de mise en valeur des  
Forêts privées de l'Abitibi

# Portrait de la situation actuelle

## Du crédit Carbone oui, mais c'est quoi?

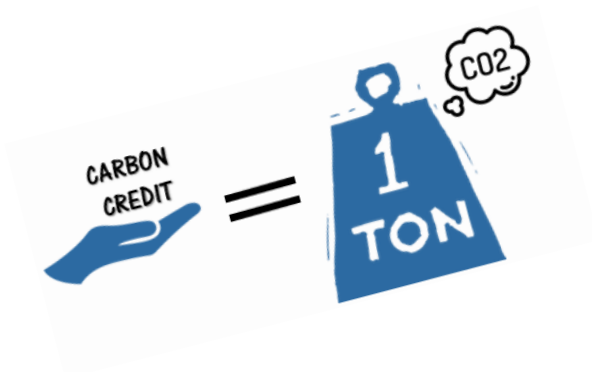

Agence régionale  
de mise en valeur des  
Forêts privées de l'Abitibi

# Portrait de la situation en cours

- ▶ Constat #1 : Possibilité d'augmenter notre ratio de travaux sylvicole
- ▶ Constat #2 : Source de revenu supplémentaire pour soutenir la possibilité forestière
- ▶ Constat #3 : Source de revenu supplémentaire pour les producteurs forestiers
- ▶ Constat #4 : Être un partenaire majeur pour les enjeux environnementaux





# Portrait de la situation

- ▶ Constat #5 : Le territoire a le potentiel de reboisement additionnel
- ▶ Constat #6 : Dossier extrêmement complexe
- ▶ Constat #7 : Engagement majeur sur le long terme des producteurs forestiers et de l'Agence
- ▶ Constat #8 : Quelques bémols sur l'éthique du projet
- ▶ Constat #9 : Quel est l'avenir du Crédit Carbone !
- ▶ Constat #10 : Plusieurs questions demeurent ....



# Saisir l'opportunité; Oui MAIS !

Évaluer les risques et engagements  
Finaliser des ententes satisfaisantes



Agence régionale  
de mise en valeur des  
Forêts privées de l'Abitibi

# Saisir l'opportunité

- ▶ Avancer avec prudence
- ▶ Obtenir l'appui du MFFP
- ▶ Entente juste & équitable
- ▶ Obtenir l'appui des conseillers



# Une entente pour le bien de l'Abitibi!



Agence régionale  
de mise en valeur des  
Forêts privées de l'Abitibi



# Pensons Carbone!!!

