

# Portrait des Agences régionale de mise en valeur des forêts privées de l'Abitibi & du Témiscamingue



**A.  
R.M.  
V.F.P.T.**

**4<sup>iem</sup> Rendez-vous des ressources naturelles, 12 mai 2017 à Rouyn-Noranda  
Louis-Philippe Dénomme, technicien forestier, MRC de Témiscamingue  
Benoît Mandeville, ingénieur forestier, Agence Abitibi**

# Portait actuel

**A.**  
**R.M.**  
**V.F.P.T.**

- L'agence régionale de mise en valeur des forêts privées du Témiscamingue fut créée en 1996 suite au sommet sur la forêt privée de 1995. Le budget de la première année de l'agence était de 409 147 \$. En 2017-2018, le budget est de 317 000\$ (-23%).
- En 1996, l'agence reboisait 500 000 plants.
- Pour 2017-2018, 220 000 plants.

# Portait actuel

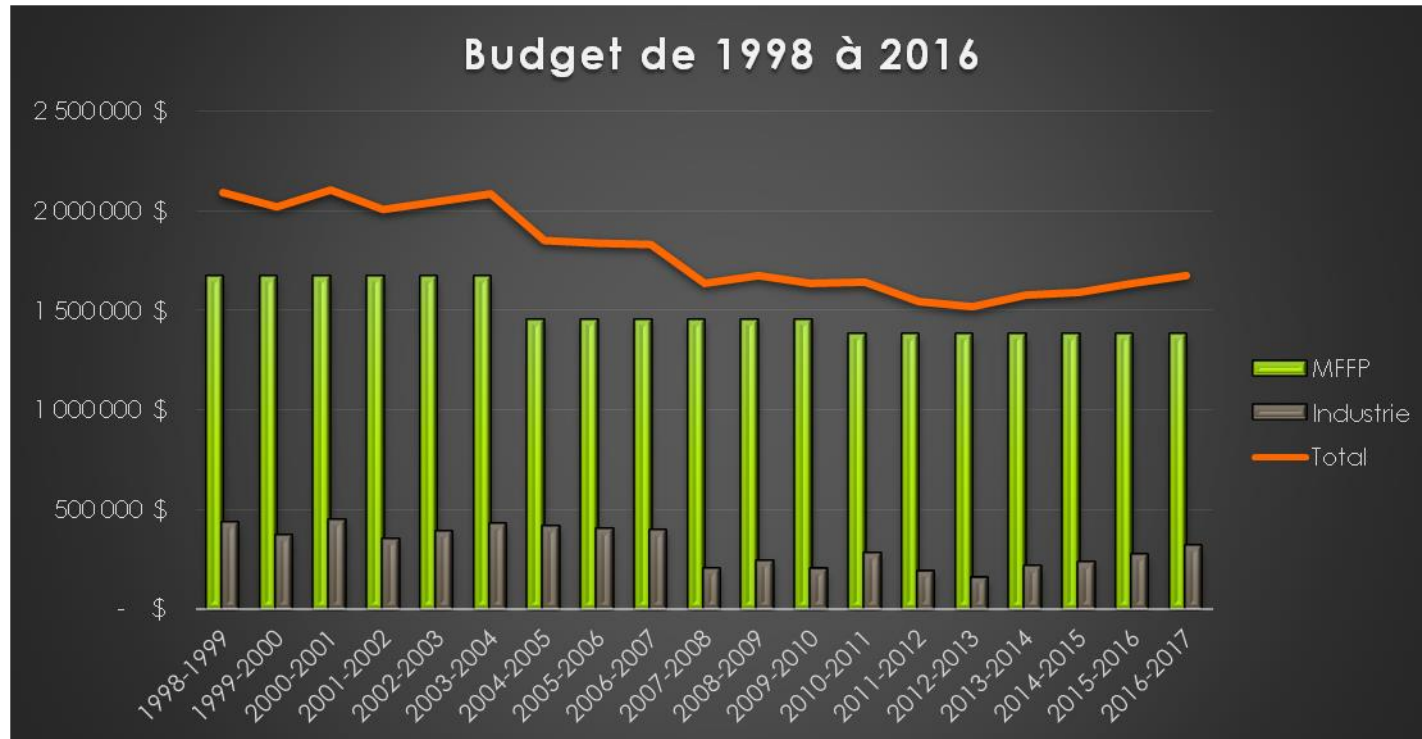

# Portait actuel



- Budget PAMVFP

- 1998 - 1 662 791\$
- 2016 - 1 373 700\$

○ - **17,4%**

- Reboisement

- 1998 - 3,4M plants
- 2016 - 1,1M Plants

○ - **67,6%**

# Investissements actuels 2016-2017

A.  
R.M.  
V.F.P.T.

- Programme régulier : 233 700\$ par année;
- Programme réservé aux travaux commerciaux **MOBILISATION** (coupes de récupération, ECR) : 83 826\$ en 2016-2017;
- Contribution de l'industrie: entre 50 000\$ et 100 000\$ par année;
- Budget 2016-2017 = **318 400\$**

# Investissements actuels 2016-2017



- PAMVFP; 1 373 700\$
- PMB; 217 082\$
- Contribution de l'industrie; 308 777\$
  
- Budget 2016-2017; **1 899 599\$**

## Budget des travaux réalisés 2016-2017

<b>Préparation de terrain</b>	<b>84 780\$</b>	<b>26%</b>
<b>Reboisement</b>	89 720\$	27 %
<b>Entretien de plantation</b>	69 614\$	21 %
<b>Travaux non commerciaux</b>	9 363\$	3%
<b>Travaux commerciaux</b>	75 638\$	23%
<b>Total 2015-2016</b>	<b>329 118\$</b>	<b>100%</b>

**A.  
R.M.  
V.F.P.T.**



## Budget des travaux réalisés 2016-2017

<b>Préparation de terrain</b>	506 486\$	492ha	29%
<b>Reboisement</b>	448 267\$	1,1M Plants	26 %
<b>Entretien de plantation</b>	561 464\$	476ha	32 %
<b>Travaux non commerciaux</b>	637\$	0,7ha	0%
<b>Travaux commerciaux</b>	227 951\$	418ha	13%
<b>Total 2016-2017</b>	<b>1 744 805\$</b>		<b>100%</b>



# Budget des travaux réalisés 2016-2017



## Répartition de l'aide financière

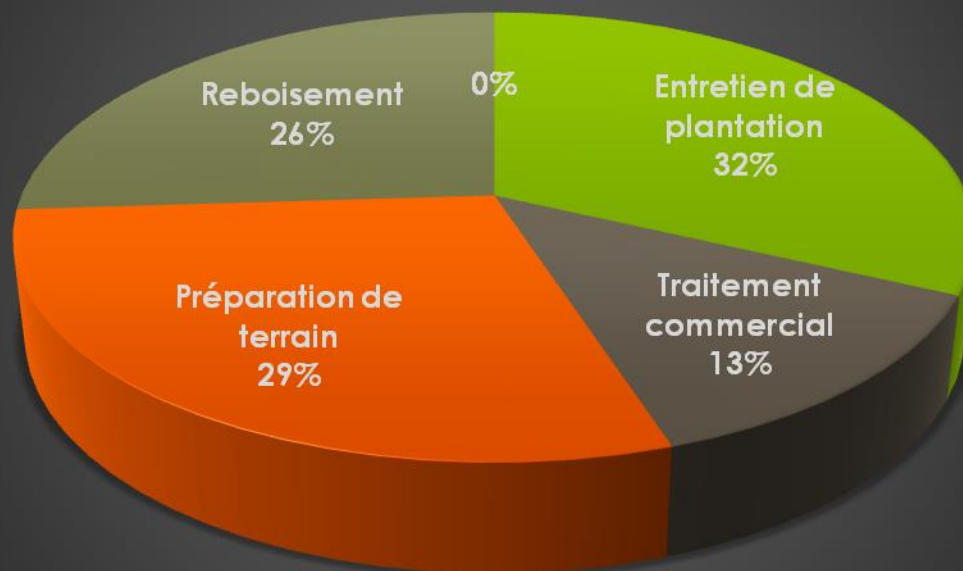

# Portrait des producteurs du Témiscamingue

A.  
R.M.  
V.F.P.T.

- Nombre de propriétaire de lots forestiers de plus de 4 hectares: **2096**
- Nombre de propriétaires enregistré comme producteur de bois: **190**
- Nombre de propriétaire qui ont mis du bois en marché en 2016-2017: **107**
- Nombres de propriétaires qui ont reçu de l'aide du PAMVFP : **63** en 2015- **42** en 2016
- Source: **ARMVFPT et SPBAT 2017**

# Portrait des producteurs de l'Abitibi



- Nombre de propriétaire de lots forestiers de plus de 4 hectares: **6 104**
- Nombre de propriétaires enregistré comme producteur de bois: **917**
- Nombre de propriétaire qui ont mis du bois en marché en 2016-2017: **310**
- Nombres de propriétaires qui ont reçu de l'aide du PAMVFP : **270** en 2015- **299** en 2016

# Portrait des producteurs de l'Abitibi-Témiscamingue

- 8 200 propriétaires forestiers
- Seulement 341 ont bénéficiés de l'aide financière des Agences

○ **4,2%**

A.  
R.M.  
V.F.P.T.



# Volumes récoltés 2016-2017

- 150 235Mètres cubes
- 1145 Ha de CPRS;
- 1,5 Ha de coupe partielle;
- 29 Ha Éclaircie commerciale.

**A.**  
**R.M.**  
**V.F.P.T.**

- **Source: SPBAT 2017.**

# Volumes récoltés 2016-2017

- 331 496 Mètres cubes
- 268,7 Ha de CPRS;
- 7,8 Ha de coupe de récupération partielle;
- 140,5 Ha Éclaircie commerciale.
- 1,2 HA de martelage



## Le potentiel de reboisement pour assurer un rendement soutenu dans les prochaines années :

- *Extraits du rapport sur le calcul de la possibilité forestière 2012: « ... la stratégie sylvicole se résume à l'historique de reboisement, soit 230 hectares par année. Les travaux d'entretien et d'éducation des superficies reboisées sont aussi implicitement inclus dans le calcul, car ils sont garants du rendement escompté. »*

A.  
R.M.  
V.F.P.T.

**A.**

**R.M.**

**V.F.P.T.**

# L'épidémie de TBE

- Depuis 2015, l'épidémie de TBE affecte sérieusement les forêts privées du Témiscamingue. Les superficies affectées selon la SOPFIM étaient de l'ordre de 54 893 Ha en 2015-2016. Cette situation occasionne une augmentation des récoltes finales et de nombreux défis de remise en production. Pour 2016-2017, c'est près de 800 Ha affectés à différentes intensités qui ont été récoltés.



## TBE, la suite...

**A.**

**R.M.**

**V.F.P.T.**

- La remise en production des sites récoltés comporte son lot de défis, tant au niveau de la préparation des sites que des budgets disponibles pour le reboisement et l'entretien des plantations. Les prochaines années seront consacrées à la récolte des sites affectés offrant le meilleur potentiel sylvicole et leur remise en production.
- Selon une estimation du SPBAT, un scénario de récolte de 600 Ha par année suivi d'une préparation de terrain et d'un reboisement de 400 Ha (800 000 plants) nécessiterait au minimum 1 125 000\$ d'investissements supplémentaires.

## Défoliation causée par la tordeuse des bourgeons de l'épinette Région de l'Abitibi-Témiscamingue

A.  
R.M.  
V.F.P.T.

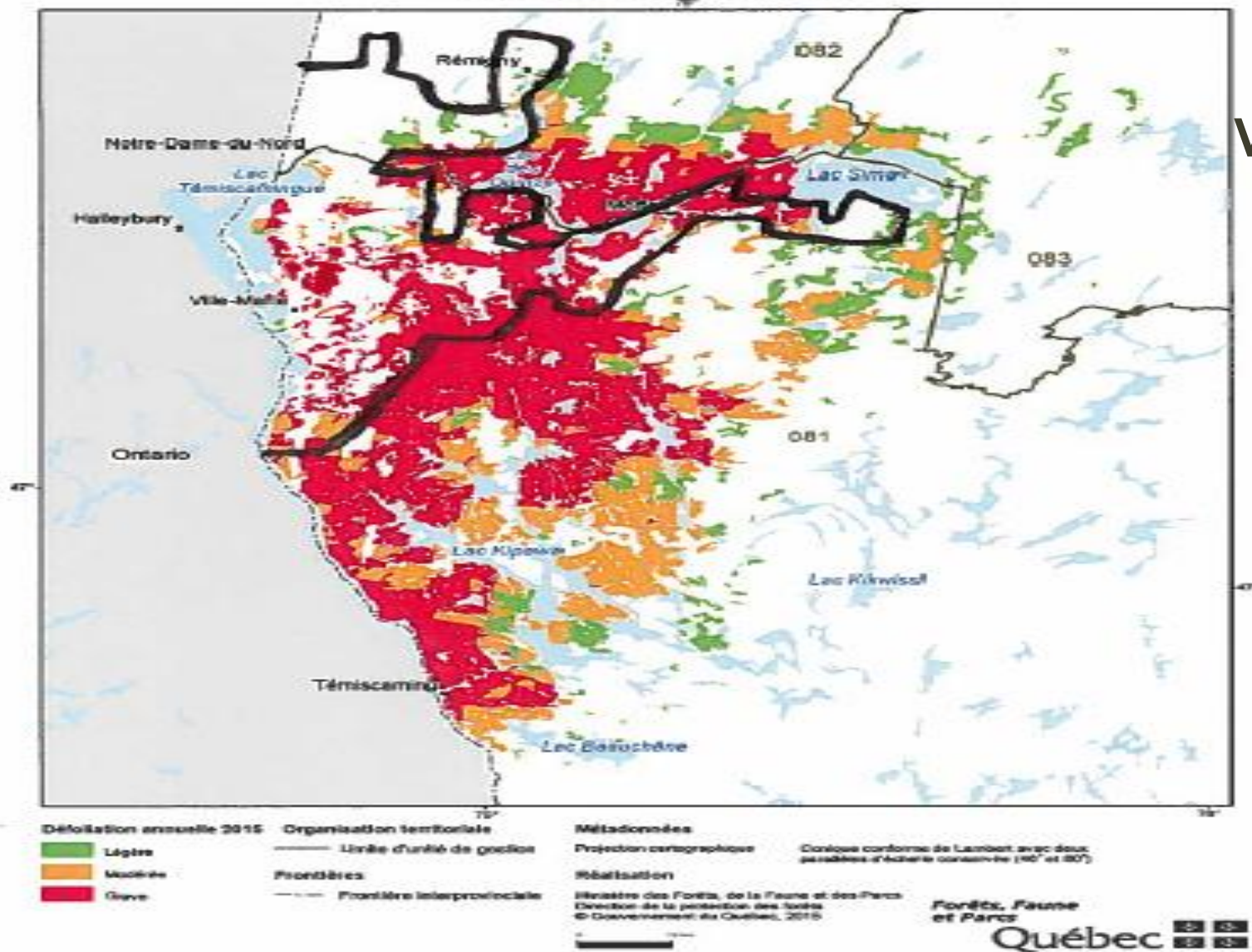

# Merci de votre attention!

**A.  
R.M.  
V.F.P.T.**

